

VISHWAMANGALAM KELAVANI MANDAL, HIMATNAGAR

Reg. No. E/1000 Sabarkantha
Himatnagar-383001
Dist. Sabarkantha,
Gujarat, India

Dr. D.L. Patel
President
Vidhyanagari Education Campus
Himatnagar By Pass Road,
Himatnagar.

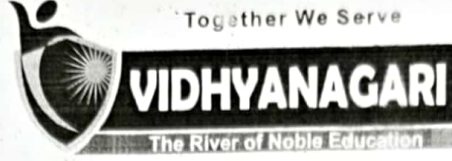

Ref. No. :

Date : 31-8-2023

Our Family of Institutes

- + Computer Application
 - M.C.A.
 - B.C.A.
 - P.G.D.C.A.
- + Management & Business Admin.
 - M.B.A.
 - B.B.A.
- + B.Com
- + D.L.Patel B.Sc. College
- + Mahila Arts college
- + M.Ed.
- + B.Ed.
- + ANM
- + GNM
- + D.L. Patel B.Sc. Nursing College
- + Parulba I.T.I.
- + School Of Science & Commerce
(Adarsh Higher Sec. School)
- + Silver Green H.S. Eng. School
- + G.J.Patel Higher Sec. School
- + Adarsh Vidhyalay
- + Boys & Girls Hostel
- Sarjan Trust
- + Modern Primary School
- + Modern Hi. Sec. School

વિશ્વમંગલમ કેળવણી મંડળના નામે

આવેલ જમીનની વિગત

ક્રમ	મંડળના નામે જમીનની વિગત	ચો.મી	એકર
1	પ્રોપર્ટી કાર્ડ	10597.99	2.62
2	પ્રોપર્ટી કાર્ડ	1659.48	0.41
3	એન.એ. લેન્ડ	9300.00	2.29
4	7/12 & 8 અ	809.36	0.20
	કુલ જમીન	22366.83	5.52

President

Vishwamangalam Kelvani Mandal
Himatnagar, Dist. Sabarkantha



09b0000000000760426

As on 21/11/2018 11:45 AM



અરજી નંબર : 2018/482350		મિલકત કાર્ડ			3218
જીલ્લો: સાબરકાંઠા		સિટી સરવે ઓફિસ: હિંમતનગર			વોર્ડ: હિંમતનગર - ૫
સિટી સરવે નંબર	ટી.પી નંબર	ફા.પ્લો.નં	ક્ષેત્રફળ(ચો.મી.)	સત્તા પ્રકાર	સરકાર ને ભરવાના આકાર અથવા ભાડા સંબધી અને કેર આકારણી માટે પુરી થતી મુદત સંબધી વિગત રૂ.2649
૩૨૧૮			10597.99	સી C	
સત્તા પ્રકાર નું વર્ણન	ગુજરાત લેન્ડ રેવન્યુ કોડની ૧૮૭૯ની કલમ ૪૮ હેઠળ સરકારશ્રીને મહેસુલ ભરવાને પાત્ર જમીનો.				
પડોશ હક્ક					
ઇકવાચરી ઓફિસર ના ઠરાવ ને આધારે સને 2018 માં હક્ક પ્રાપ્તિનો આધાર (શોધી શકાય તે પ્રમાણમાં)					
ધારણ કરનાર	વિશ્વમંગલ કેળવણી મંડળ ટ્રસ્ટના પ્રમુખશ્રી ડાહ્યાભાઈ લીલાભાઈ પટેલ હક્કો કેવી રીતે મળ્યા(મળી આવે ત્યાં સુધી) હક્કચોકસી અધિકારીશ્રી તા. ૨૬/૦૪/૨૦૧૮ ના ઠરાવ આધારે.				
પટેદાર:					
બીજા બોજા:					
બીજા નોંધ:					
અનુક્રમ નંબર તારીખ	કેરકારની વિગત	નવો ધારણ કરનાર(ધા) પટેદાર(પ) અથવા બીજા બોજાઓ(ઇ)	નિર્ણય (પ્રમાણિત,નામંજુર) સહી અને તારીખ		

અરજી નંબર ૧૮૨૯
પાવલી નંબર ૩૭૨૦૬૨૫
કેરકારની વિગત
નવો ધારણ કરનાર
સહી

સહી
૨૧/૧૧/૧૮

૫/૨૦
સહી

સહી
૨૧/૧૧/૧૮

૨૧/૧૧/૧૮

સૌજન્ય: રાષ્ટ્રીય સુચના વિશાળ કેન્દ્ર, ગુજરાત રાજ્ય વેચાણ નકલ અંકે રૂ.5/-મળેલ છે આભાર સહ

ગામ નમૂનો નંબર ૮-અ (જમીનની ખાતાવહી)

ગામ/ મોજે: કાટવાડ જિલ્લો: સાબરકાંઠા
ખાતા નંબર: ૧૩૩૫ તાલુકો: હિંમતનગર

કબજેદારોના નામ:

વિશ્વ મંગલમ કેળવણી મંડળ હિંમતનગરના પ્રમુખ પટેલ ડાહ્યાભાઈ લીલાભાઈ (૦-૦૮-૦૦ ખેતીલાયક) <પરલડ>
જયંતીલાલ જોષીતારામ પટેલ (૦-૩૭-૧૩ બીનખેતી) <પરલડ>

નમૂના ક નો નોંધ નંબર	બ્લોક/ સરવે નંબર તથા હિસ્સો	ક્ષેત્રફળ હે.-આરે.-ચો.મી.	આકાર જુડી બી. ખે. વિ.	લોકલ સેસ	શિક્ષણ ઉપ-કર	અન્ય કર	અન્ય વિગત
૫૧૮૩	૧૪૮૯	૦-૪૫-૧૩	૦.૦૯				ખેતીલાયક ઉપયોગ
કુલ	(૧)	૦-૪૫-૧૩	૦.૦૯				



2050724050799754



Digitally signed by:
DS REVENUE DEPARTMENT 9
GOVERNMENT OF GUJARAT
Date: 17-05-2024 10:52:41 IST
MAMLATDAR OFFICE, HIMATNAGAR

છેલ્લી નોંધની અસર આપ્યા તા.22/06/2022 01:16:02 ની સ્થિતિએ
સૌજન્ય : રાષ્ટ્રીય સૂચના-વિજ્ઞાન કેન્દ્ર, ગુજરાત રાજ્ય

વેચાણની નકલ/ Chargable Copy અંકે રૂ. ૫.૦૦/- (રૂપીયા પાંચ પુરા).

Page 1 of 1

ગામ નમૂનો નંબર ૭

(પ્રમોલગેશન નોંધ નં. ૪૨૩૭ તા. ૧૭/૦૫/૨૦૧૬)

જિલ્લો: સાબરકાંઠા
 તાલુકો: હિંમતનગર
 ગામ/ મોજે: કાટવાડ
 બ્લોક/ સરવે નંબર: ૧૪૮૯
 સત્તા પ્રકાર: જુની શરત (જુ.શ)
 જમીનનો ઉપયોગ: ખેતીલાયક ઉપયોગ
 ખેતરનું નામ:
 અન્ય વિગતો: પૈકી ૩૭૧૩ ચો.મી. બીનખેતી
 જુનો બ્લોક/ સરવે નંબર:

□

લાયક જમીન	ક્ષેત્રફળ હે. આરે. ચો.મી.	ખાતા નંબર/ ક્ષેત્રફળ/ આકાર હે. આરે. ચો.મી.	નોંધ નંબરો અને કબજેદારો ના નામ
જરાચત	૦-૪૫-૧૩		૯૦,૧૭૫,૬૧૪,૭૮૪,૨૪૭૪,૩૦૩૦,૩૪૯૧,૩૫૭૦, ૩૬૩૭,૪૦૭૫,૪૦૮૩,૪૧૩૩,૪૧૩૬#,૪૧૫ ૨,૪૧૭૨,૪૨૩૭, ૪૩૩૦,૪૬૩૭#,૪૮૨૫,૪૮૮૨#,૫૦૧૭,૫૦૨૧#, ૫૦૮૧,૫૦૯૯, ૫૧૪૩,૫૧૪૪,૫૨૯૬,
કુલ ક્ષેત્રફળ	૦-૪૫-૧૩		
આકાર રુ.	૦.૦૯		
જુડી તથા વિષેશધારો રુ	૦.૦૦		
પાણીભાગ રુ.	૦.૦૦	૧૩૩૫ ૦-૪૫-૧૩ ૦.૦૯	વિશ્વ મંગલમ કેળવણી મંડળ હિંમતનગરના પ્રમુખ પટેલ ડાહ્યાભાઈ લીલાભાઈ (૦-૦૮-૦૦ ખેતીલાયક)(૫૨૯૬) જયંતીલાલ જોષીતારામ પટેલ (૦-૩૭-૧૩ બીનખેતી)(૫૨૯૬)
ગણોતિયાની વિગતો		બીજા હકો અને બોજાની વિગતો	
		૫૮૩,૩૬૩૬,૩૭૪૬,૩૭૪૯,૪૦૮૧,	



1050724050799757



Digitally signed by:

DS REVENUE DEPARTMENT 9

GOVERNMENT OF GUJARAT

Date: 17-05-2024 10:53:16 IST

MAMLATDAR OFFICE, HIMATNAGAR



#-નામંજુર ૪-તકરારી *-૨૬

ઉલ્લી નોંધની અસર આપ્યા તા.22/06/2022 01:16:01 ની સ્થિતિએ

સૌજન્ય : રાષ્ટ્રીય સૂચના-વિજ્ઞાન કેન્દ્ર, ગુજરાત રાજ્ય

વેચાણની નકલ/ Chargable Copy અંકે રૂ. ૫.૦૦/- (રૂપિયા પાંચ પુરા).

Page 1 of 1

ગામનો નમૂનો નં ૨ (બીજી કાયમી ઊપજનું પત્રક)
મોજે કાટવાડ તાલુકો : હિંમતનગર જી:સાબરકાંઠા સને

ક્રમ નં	જમીનનું વર્ણન	આપેલી જમીનનું ક્ષેત્રફળ	પટ્ટાની જાત અને શરતો	કબજા હકની રકમ, જો કઈ લેવાઈ હોય તો	દર વર્ષે વસૂલ લેવાઈ હોયતો	મુદત		મજૂરીનો હુકમ	તાલુકાનાં નમૂના નં ૩૧ અ અગર તાલુકાનાં નવા નમૂના નં ૨ માથી નોંધવાનો અનુ.નં	પ્રથમ પેટે રાખનારનું નામ	ખાતા નંબર	શેરો
						ક્યાથી	ક્યા સુધી					
૧	સર્વે નં:- ૯૧૧/૧ જુનો સર્વે નં.૬૪ પૈકી ૧ બિનખેતી વાણીજ્ય શિક્ષણ હેતુ	બિનખેતી ક્ષેત્રફળ:- ૯૩૦૦.૦૦ ચો.મી કુલ :- ૯૩૦૦.૦૦ ચો.મી			વિ.ધા :- ૧૩૯૫.૦૦ લોકલ ફંડ:- ૪૧.૮૫ શિ.ઉ :- ૧૧૧૬.૦૦	૨૧-૨૨		મે.કલેક્ટર સાબરકાંઠા ના હુકમ નંબર ૧૭૨/૦૫/૦૭/૧૦૭/૨૦૨૨ તા:-૧૮/૦૪/૨૦૨૨.		વિશ્વ મંગલમ ફેળવણી મંડળ હિંમતનગર ના પ્રમુખશ્રી પટેલ ડાહ્યાભાઈ લીલાભાઈ		૫૨૩૩

તાલુકાનાં નમૂના નં ૩૧
કાટવાડ ગામ પંચાયત ૦૩/૦૫/૨૦૨૨
તા. હિંમતનગર, જી. સા.કા.

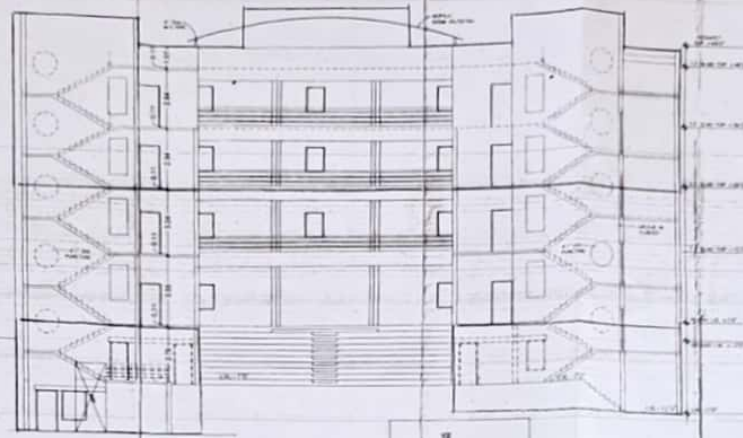
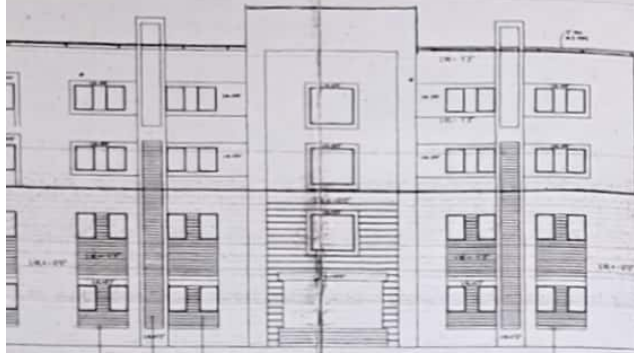

PLAN SHOWING THE PROJ. 1 ST & PROJ. 2 ND BASEMENT, REVISED GROUND FLOOR, REVISED FIRST FLOOR & PROJ. SECOND & PROJ. THIRD / TYPICAL FLOOR MANKA ARTS COLLEGE & EDUCATION COLLEGE - BUILDING IN PLOTS - 6 PART PLOT NO. 6 MAIN PLOT AT MOTIPURA BAY PASS ROAD JHARSUGUDA DISTRICT S.K. PLOT NO. 14/1006

OWNER: "MANKA MANGALAM SANGRAH TRUST" DIRECTOR: SANGRAH SINGH

Project Engineer: MAHESH K. MEHTA
 MAHESH K. MEHTA
 Registered Engineer
 No. 107, 108, 109, 110, 111, 112, 113, 114, 115, 116, 117, 118, 119, 120, 121, 122, 123, 124, 125, 126, 127, 128, 129, 130, 131, 132, 133, 134, 135, 136, 137, 138, 139, 140, 141, 142, 143, 144, 145, 146, 147, 148, 149, 150, 151, 152, 153, 154, 155, 156, 157, 158, 159, 160, 161, 162, 163, 164, 165, 166, 167, 168, 169, 170, 171, 172, 173, 174, 175, 176, 177, 178, 179, 180, 181, 182, 183, 184, 185, 186, 187, 188, 189, 190, 191, 192, 193, 194, 195, 196, 197, 198, 199, 200, 201, 202, 203, 204, 205, 206, 207, 208, 209, 210, 211, 212, 213, 214, 215, 216, 217, 218, 219, 220, 221, 222, 223, 224, 225, 226, 227, 228, 229, 230, 231, 232, 233, 234, 235, 236, 237, 238, 239, 240, 241, 242, 243, 244, 245, 246, 247, 248, 249, 250, 251, 252, 253, 254, 255, 256, 257, 258, 259, 260, 261, 262, 263, 264, 265, 266, 267, 268, 269, 270, 271, 272, 273, 274, 275, 276, 277, 278, 279, 280, 281, 282, 283, 284, 285, 286, 287, 288, 289, 290, 291, 292, 293, 294, 295, 296, 297, 298, 299, 300, 301, 302, 303, 304, 305, 306, 307, 308, 309, 310, 311, 312, 313, 314, 315, 316, 317, 318, 319, 320, 321, 322, 323, 324, 325, 326, 327, 328, 329, 330, 331, 332, 333, 334, 335, 336, 337, 338, 339, 340, 341, 342, 343, 344, 345, 346, 347, 348, 349, 350, 351, 352, 353, 354, 355, 356, 357, 358, 359, 360, 361, 362, 363, 364, 365, 366, 367, 368, 369, 370, 371, 372, 373, 374, 375, 376, 377, 378, 379, 380, 381, 382, 383, 384, 385, 386, 387, 388, 389, 390, 391, 392, 393, 394, 395, 396, 397, 398, 399, 400, 401, 402, 403, 404, 405, 406, 407, 408, 409, 410, 411, 412, 413, 414, 415, 416, 417, 418, 419, 420, 421, 422, 423, 424, 425, 426, 427, 428, 429, 430, 431, 432, 433, 434, 435, 436, 437, 438, 439, 440, 441, 442, 443, 444, 445, 446, 447, 448, 449, 450, 451, 452, 453, 454, 455, 456, 457, 458, 459, 460, 461, 462, 463, 464, 465, 466, 467, 468, 469, 470, 471, 472, 473, 474, 475, 476, 477, 478, 479, 480, 481, 482, 483, 484, 485, 486, 487, 488, 489, 490, 491, 492, 493, 494, 495, 496, 497, 498, 499, 500, 501, 502, 503, 504, 505, 506, 507, 508, 509, 510, 511, 512, 513, 514, 515, 516, 517, 518, 519, 520, 521, 522, 523, 524, 525, 526, 527, 528, 529, 530, 531, 532, 533, 534, 535, 536, 537, 538, 539, 540, 541, 542, 543, 544, 545, 546, 547, 548, 549, 550, 551, 552, 553, 554, 555, 556, 557, 558, 559, 560, 561, 562, 563, 564, 565, 566, 567, 568, 569, 570, 571, 572, 573, 574, 575, 576, 577, 578, 579, 580, 581, 582, 583, 584, 585, 586, 587, 588, 589, 590, 591, 592, 593, 594, 595, 596, 597, 598, 599, 600, 601, 602, 603, 604, 605, 606, 607, 608, 609, 610, 611, 612, 613, 614, 615, 616, 617, 618, 619, 620, 621, 622, 623, 624, 625, 626, 627, 628, 629, 630, 631, 632, 633, 634, 635, 636, 637, 638, 639, 640, 641, 642, 643, 644, 645, 646, 647, 648, 649, 650, 651, 652, 653, 654, 655, 656, 657, 658, 659, 660, 661, 662, 663, 664, 665, 666, 667, 668, 669, 670, 671, 672, 673, 674, 675, 676, 677, 678, 679, 680, 681, 682, 683, 684, 685, 686, 687, 688, 689, 690, 691, 692, 693, 694, 695, 696, 697, 698, 699, 700, 701, 702, 703, 704, 705, 706, 707, 708, 709, 710, 711, 712, 713, 714, 715, 716, 717, 718, 719, 720, 721, 722, 723, 724, 725, 726, 727, 728, 729, 730, 731, 732, 733, 734, 735, 736, 737, 738, 739, 740, 741, 742, 743, 744, 745, 746, 747, 748, 749, 750, 751, 752, 753, 754, 755, 756, 757, 758, 759, 760, 761, 762, 763, 764, 765, 766, 767, 768, 769, 770, 771, 772, 773, 774, 775, 776, 777, 778, 779, 780, 781, 782, 783, 784, 785, 786, 787, 788, 789, 790, 791, 792, 793, 794, 795, 796, 797, 798, 799, 800, 801, 802, 803, 804, 805, 806, 807, 808, 809, 810, 811, 812, 813, 814, 815, 816, 817, 818, 819, 820, 821, 822, 823, 824, 825, 826, 827, 828, 829, 830, 831, 832, 833, 834, 835, 836, 837, 838, 839, 840, 841, 842, 843, 844, 845, 846, 847, 848, 849, 850, 851, 852, 853, 854, 855, 856, 857, 858, 859, 860, 861, 862, 863, 864, 865, 866, 867, 868, 869, 870, 871, 872, 873, 874, 875, 876, 877, 878, 879, 880, 881, 882, 883, 884, 885, 886, 887, 888, 889, 890, 891, 892, 893, 894, 895, 896, 897, 898, 899, 900, 901, 902, 903, 904, 905, 906, 907, 908, 909, 910, 911, 912, 913, 914, 915, 916, 917, 918, 919, 920, 921, 922, 923, 924, 925, 926, 927, 928, 929, 930, 931, 932, 933, 934, 935, 936, 937, 938, 939, 940, 941, 942, 943, 944, 945, 946, 947, 948, 949, 950, 951, 952, 953, 954, 955, 956, 957, 958, 959, 960, 961, 962, 963, 964, 965, 966, 967, 968, 969, 970, 971, 972, 973, 974, 975, 976, 977, 978, 979, 980, 981, 982, 983, 984, 985, 986, 987, 988, 989, 990, 991, 992, 993, 994, 995, 996, 997, 998, 999, 1000

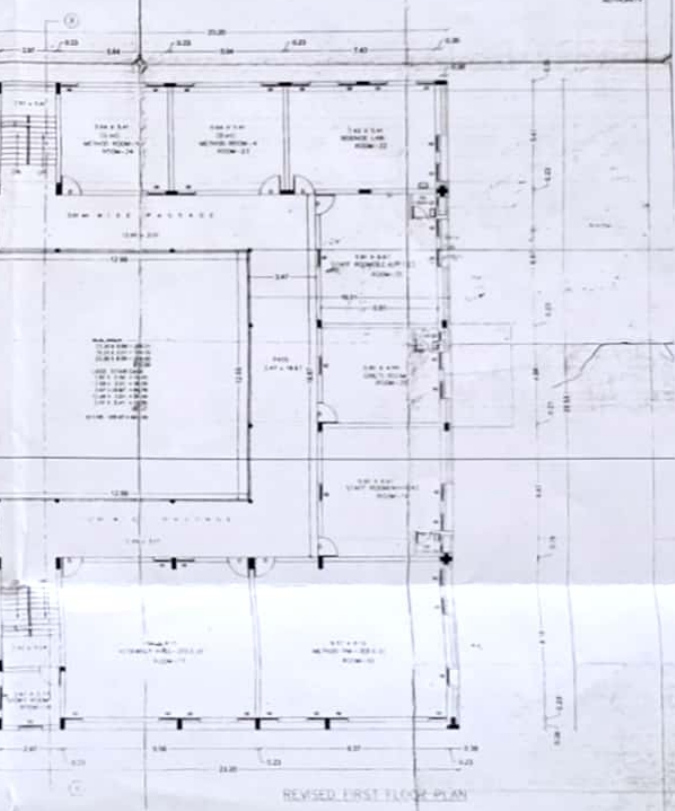
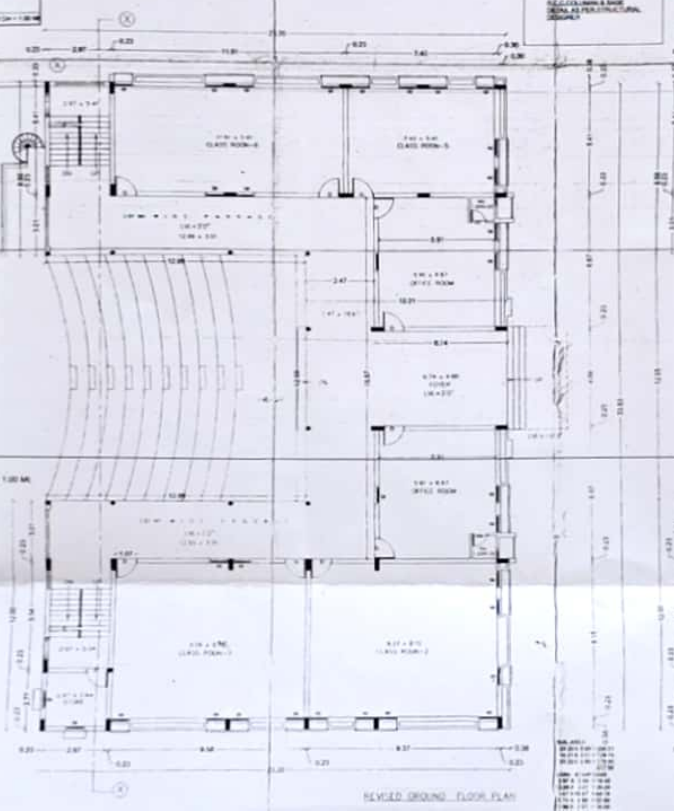
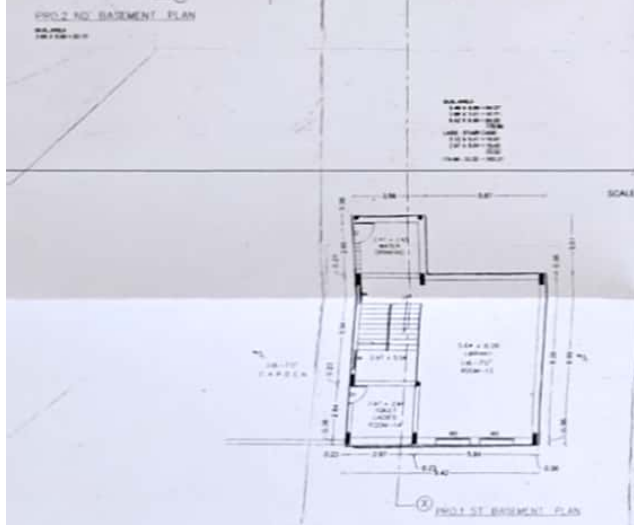
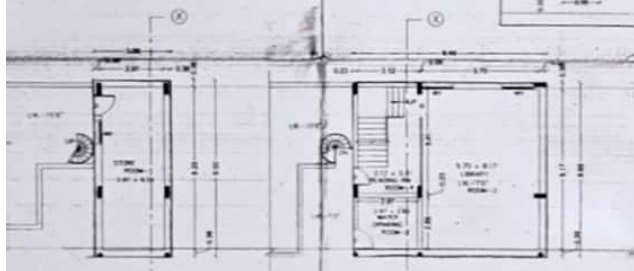
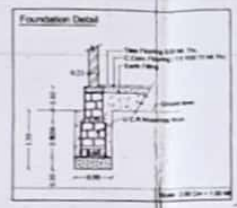

SCALE: 1:50 OR 1:100 M

MAILED

NO.	DATE	BY	CHKD.
1	10/10/2018	MAHESH K. MEHTA	MAHESH K. MEHTA
2	10/10/2018	MAHESH K. MEHTA	MAHESH K. MEHTA
3	10/10/2018	MAHESH K. MEHTA	MAHESH K. MEHTA
4	10/10/2018	MAHESH K. MEHTA	MAHESH K. MEHTA
5	10/10/2018	MAHESH K. MEHTA	MAHESH K. MEHTA
6	10/10/2018	MAHESH K. MEHTA	MAHESH K. MEHTA
7	10/10/2018	MAHESH K. MEHTA	MAHESH K. MEHTA
8	10/10/2018	MAHESH K. MEHTA	MAHESH K. MEHTA
9	10/10/2018	MAHESH K. MEHTA	MAHESH K. MEHTA
10	10/10/2018	MAHESH K. MEHTA	MAHESH K. MEHTA
11	10/10/2018	MAHESH K. MEHTA	MAHESH K. MEHTA
12	10/10/2018	MAHESH K. MEHTA	MAHESH K. MEHTA
13	10/10/2018	MAHESH K. MEHTA	MAHESH K. MEHTA
14	10/10/2018	MAHESH K. MEHTA	MAHESH K. MEHTA
15	10/10/2018	MAHESH K. MEHTA	MAHESH K. MEHTA
16	10/10/2018	MAHESH K. MEHTA	MAHESH K. MEHTA
17	10/10/2018	MAHESH K. MEHTA	MAHESH K. MEHTA
18	10/10/2018	MAHESH K. MEHTA	MAHESH K. MEHTA
19	10/10/2018	MAHESH K. MEHTA	MAHESH K. MEHTA
20	10/10/2018	MAHESH K. MEHTA	MAHESH K. MEHTA
21	10/10/2018	MAHESH K. MEHTA	MAHESH K. MEHTA
22	10/10/2018	MAHESH K. MEHTA	MAHESH K. MEHTA
23	10/10/2018	MAHESH K. MEHTA	MAHESH K. MEHTA
24	10/10/2018	MAHESH K. MEHTA	MAHESH K. MEHTA
25	10/10/2018	MAHESH K. MEHTA	MAHESH K. MEHTA
26	10/10/2018	MAHESH K. MEHTA	MAHESH K. MEHTA
27	10/10/2018	MAHESH K. MEHTA	MAHESH K. MEHTA
28	10/10/2018	MAHESH K. MEHTA	MAHESH K. MEHTA
29	10/10/2018	MAHESH K. MEHTA	MAHESH K. MEHTA
30	10/10/2018	MAHESH K. MEHTA	MAHESH K. MEHTA
31	10/10/2018	MAHESH K. MEHTA	MAHESH K. MEHTA
32	10/10/2018	MAHESH K. MEHTA	MAHESH K. MEHTA
33	10/10/2018	MAHESH K. MEHTA	MAHESH K. MEHTA
34	10/10/2018	MAHESH K. MEHTA	MAHESH K. MEHTA
35	10/10/2018	MAHESH K. MEHTA	MAHESH K. MEHTA
36	10/10/2018	MAHESH K. MEHTA	MAHESH K. MEHTA
37	10/10/2018	MAHESH K. MEHTA	MAHESH K. MEHTA
38	10/10/2018	MAHESH K. MEHTA	MAHESH K. MEHTA
39	10/10/2018	MAHESH K. MEHTA	MAHESH K. MEHTA
40	10/10/2018	MAHESH K. MEHTA	MAHESH K. MEHTA
41	10/10/2018	MAHESH K. MEHTA	MAHESH K. MEHTA
42	10/10/2018	MAHESH K. MEHTA	MAHESH K. MEHTA
43	10/10/2018	MAHESH K. MEHTA	MAHESH K. MEHTA
44	10/10/2018	MAHESH K. MEHTA	MAHESH K. MEHTA
45	10/10/2018	MAHESH K. MEHTA	MAHESH K. MEHTA
46	10/10/2018	MAHESH K. MEHTA	MAHESH K. MEHTA
47	10/10/2018	MAHESH K. MEHTA	MAHESH K. MEHTA
48	10/10/2018	MAHESH K. MEHTA	MAHESH K. MEHTA
49	10/10/2018	MAHESH K. MEHTA	MAHESH K. MEHTA
50	10/10/2018	MAHESH K. MEHTA	MAHESH K. MEHTA
51	10/10/2018	MAHESH K. MEHTA	MAHESH K. MEHTA
52	10/10/2018	MAHESH K. MEHTA	MAHESH K. MEHTA
53	10/10/2018	MAHESH K. MEHTA	MAHESH K. MEHTA
54	10/10/2018	MAHESH K. MEHTA	MAHESH K. MEHTA
55	10/10/2018	MAHESH K. MEHTA	MAHESH K. MEHTA
56	10/10/2018	MAHESH K. MEHTA	MAHESH K. MEHTA
57	10/10/2018	MAHESH K. MEHTA	MAHESH K. MEHTA
58	10/10/2018	MAHESH K. MEHTA	MAHESH K. MEHTA
59	10/10/2018	MAHESH K. MEHTA	MAHESH K. MEHTA
60	10/10/2018	MAHESH K. MEHTA	MAHESH K. MEHTA
61	10/10/2018	MAHESH K. MEHTA	MAHESH K. MEHTA
62	10/10/2018	MAHESH K. MEHTA	MAHESH K. MEHTA
63	10/10/2018	MAHESH K. MEHTA	MAHESH K. MEHTA
64	10/10/2018	MAHESH K. MEHTA	MAHESH K. MEHTA
65	10/10/2018	MAHESH K. MEHTA	MAHESH K. MEHTA
66	10/10/2018	MAHESH K. MEHTA	MAHESH K. MEHTA
67	10/10/2018	MAHESH K. MEHTA	MAHESH K. MEHTA
68	10/10/2018	MAHESH K. MEHTA	MAHESH K. MEHTA
69	10/10/2018	MAHESH K. MEHTA	MAHESH K. MEHTA
70	10/10/2018	MAHESH K. MEHTA	MAHESH K. MEHTA
71	10/10/2018	MAHESH K. MEHTA	MAHESH K. MEHTA
72	10/10/2018	MAHESH K. MEHTA	MAHESH K. MEHTA
73	10/10/2018	MAHESH K. MEHTA	MAHESH K. MEHTA
74	10/10/2018	MAHESH K. MEHTA	MAHESH K. MEHTA
75	10/10/2018	MAHESH K. MEHTA	MAHESH K. MEHTA
76	10/10/2018	MAHESH K. MEHTA	MAHESH K. MEHTA
77	10/10/2018	MAHESH K. MEHTA	MAHESH K. MEHTA
78	10/10/2018	MAHESH K. MEHTA	MAHESH K. MEHTA
79	10/10/2018	MAHESH K. MEHTA	MAHESH K. MEHTA
80	10/10/2018	MAHESH K. MEHTA	MAHESH K. MEHTA
81	10/10/2018	MAHESH K. MEHTA	MAHESH K. MEHTA
82	10/10/2018	MAHESH K. MEHTA	MAHESH K. MEHTA
83	10/10/2018	MAHESH K. MEHTA	MAHESH K. MEHTA
84	10/10/2018	MAHESH K. MEHTA	MAHESH K. MEHTA
85	10/10/2018	MAHESH K. MEHTA	MAHESH K. MEHTA
86	10/10/2018	MAHESH K. MEHTA	MAHESH K. MEHTA
87	10/10/2018	MAHESH K. MEHTA	MAHESH K. MEHTA
88	10/10/2018	MAHESH K. MEHTA	MAHESH K. MEHTA
89	10/10/2018	MAHESH K. MEHTA	MAHESH K. MEHTA
90	10/10/2018	MAHESH K. MEHTA	MAHESH K. MEHTA
91	10/10/2018	MAHESH K. MEHTA	MAHESH K. MEHTA
92	10/10/2018	MAHESH K. MEHTA	MAHESH K. MEHTA
93	10/10/2018	MAHESH K. MEHTA	MAHESH K. MEHTA
94	10/10/2018	MAHESH K. MEHTA	MAHESH K. MEHTA
95	10/10/2018	MAHESH K. MEHTA	MAHESH K. MEHTA
96	10/10/2018	MAHESH K. MEHTA	MAHESH K. MEHTA
97	10/10/2018	MAHESH K. MEHTA	MAHESH K. MEHTA
98	10/10/2018	MAHESH K. MEHTA	MAHESH K. MEHTA
99	10/10/2018	MAHESH K. MEHTA	MAHESH K. MEHTA
100	10/10/2018	MAHESH K. MEHTA	MAHESH K. MEHTA

REVISED PLOT NO. 6 (SHEET NO. 1)

